

ห้องน้ำชายชั้น 22

ระบบไฟฟ้า

1. O = โคม Downlight 11W จำนวน 5 โคม
2. O = หลอดฟลูออเรสเซนต์ T5 28W จำนวน 4 โคม
3. ติดตั้งสวิตช์ไฟฟ้า 3 วงจร a,b,c
4. เดินสายไฟ THW 1*2.5 L,N,G จำนวน 41.21 ม.

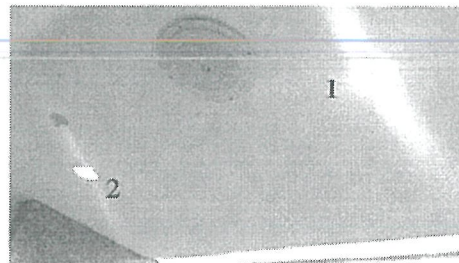
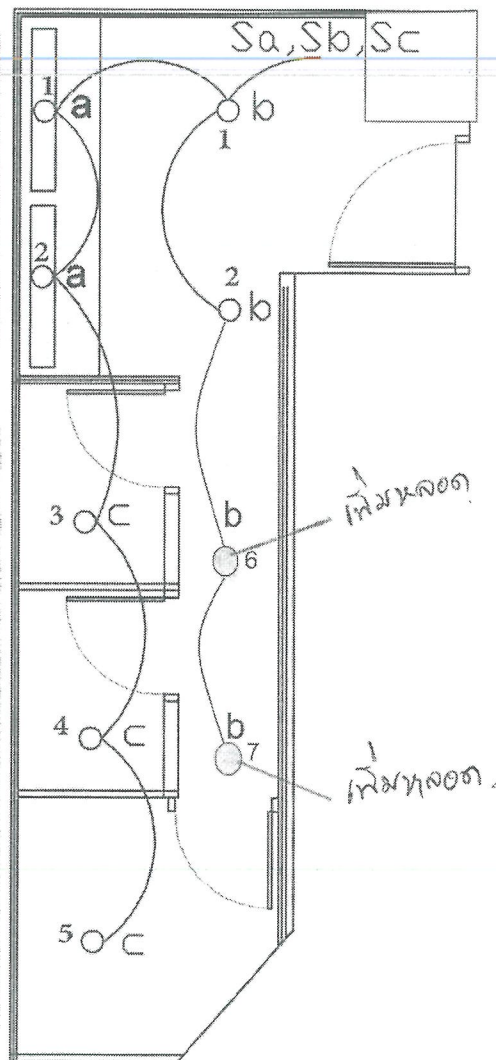
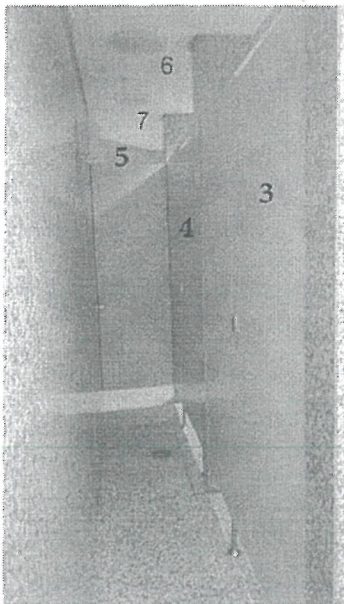
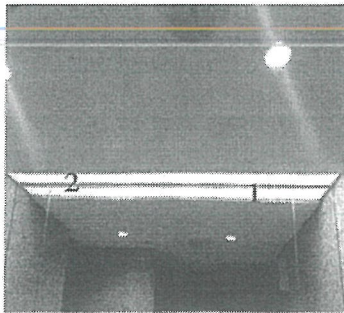

ห้องน้ำหญิงชั้น 22

ระบบไฟฟ้า

1. O = โคม Downlight 11W จำนวน 7 โคม
2. O = หลอดฟลูออเรสเซนต์ T5 28W จำนวน 2 โคม
3. ติดตั้งสวิตช์ไฟทางเดียว 3 วงจร a,b,c
4. เดินสายไฟ THW 1*2.5 L,N,G จำนวน 31.50 เมตร

แบบงานติดตั้งสุขภัณฑ์ห้องน้ำชายชั้น 22

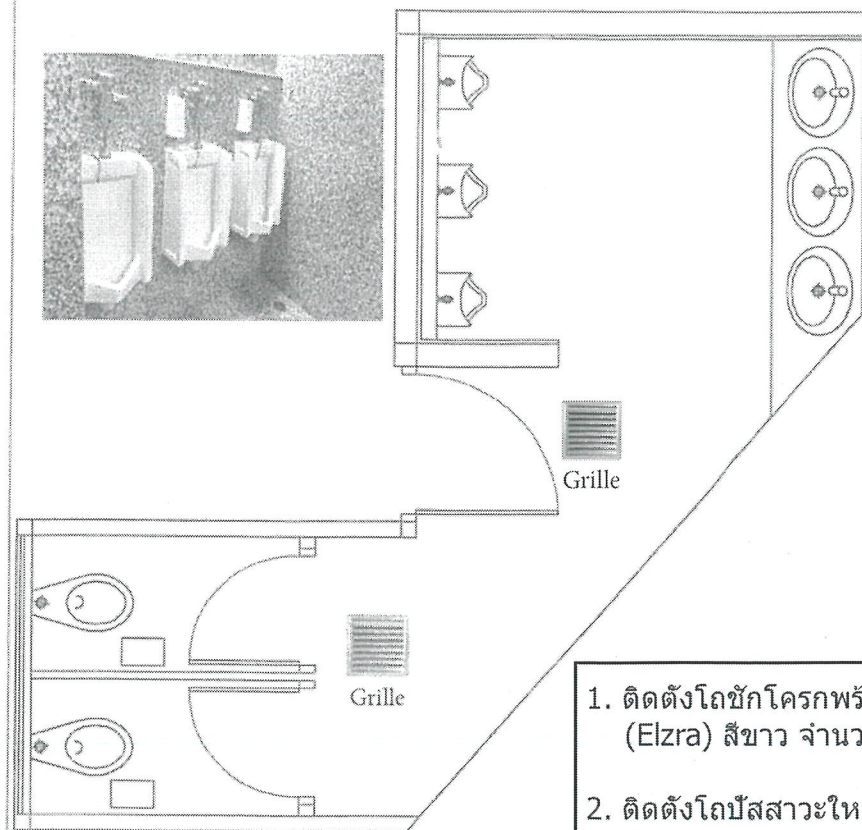

1. ติดตั้งโถชักโครกพร้อม Flush Valve ยี่ห้อ Cotto รุ่น C-13920 (Elzra) สีขาว จำนวน 2 ตัว
2. ติดตั้งโถปัสสาวะใหม่ชนิดอัตโนมัติ ยี่ห้อ SANA รุ่น SA-4004 สีขาว จำนวน 3 ตัว
3. ติดตั้งกรวย จำนวน 2 ชุด (ใช้ของเดิมและตำแหน่งเดิม)

แบบงานติดตั้งสุขภัณฑ์ห้องน้ำหญิงชั้น 22

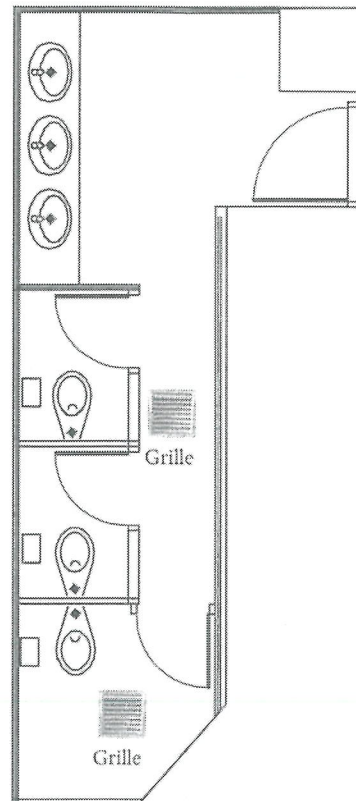

1. ติดตั้งโถชักโครกพร้อม Flush Valve ยี่ห้อ Cotto รุ่น C-13290 (Elzra) สีขาว จำนวน 3 ชุด
2. ติดตั้งกริว จำนวน 2 ชุด (ใช้ของเดิมและตามตำแหน่งเดิม)

แบบติดตั้งฝ้าเพดานห้องน้ำชายชั้น 22

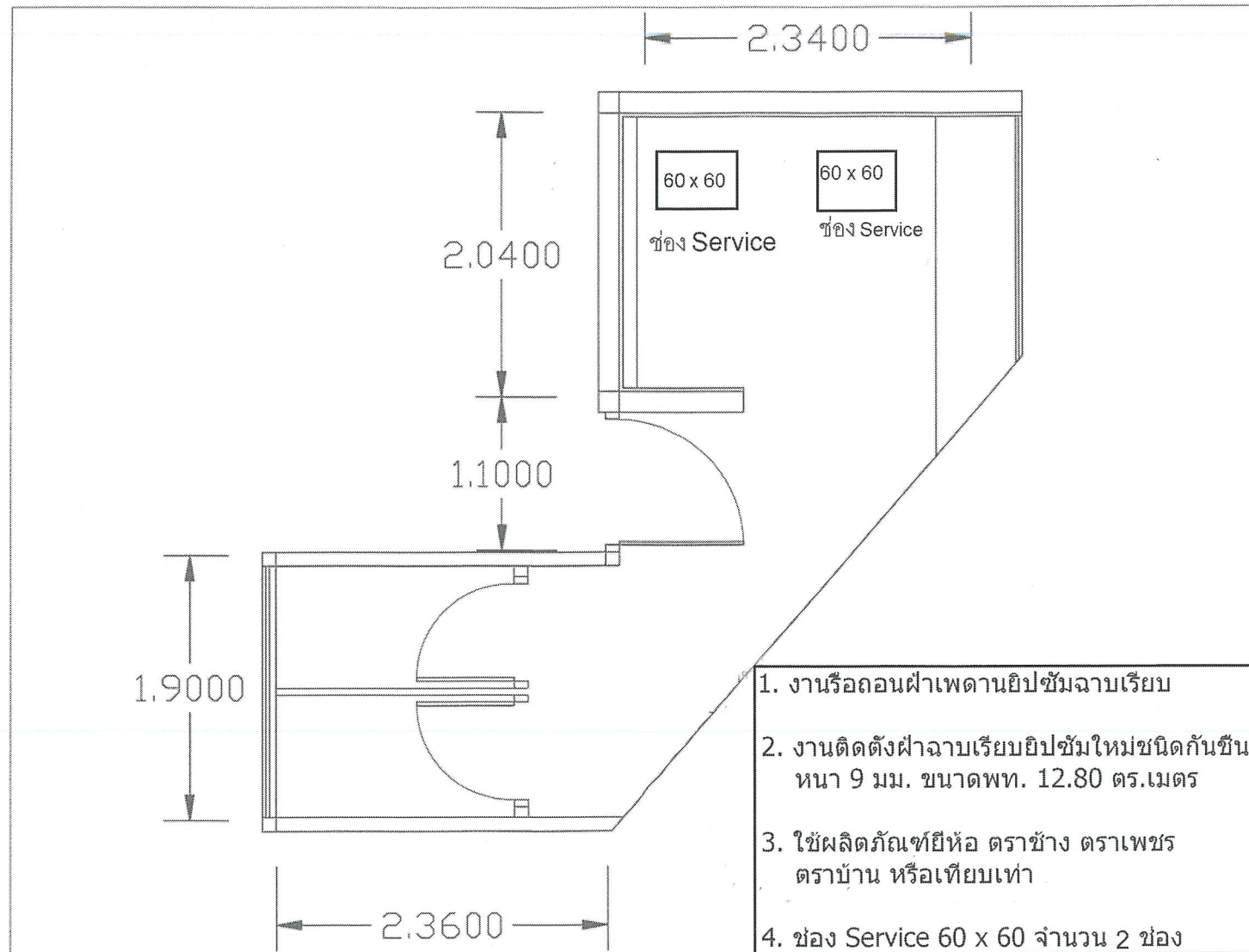

แบบติดตั้งฝ้าเพดานห้องน้ำหญิงชั้น 22

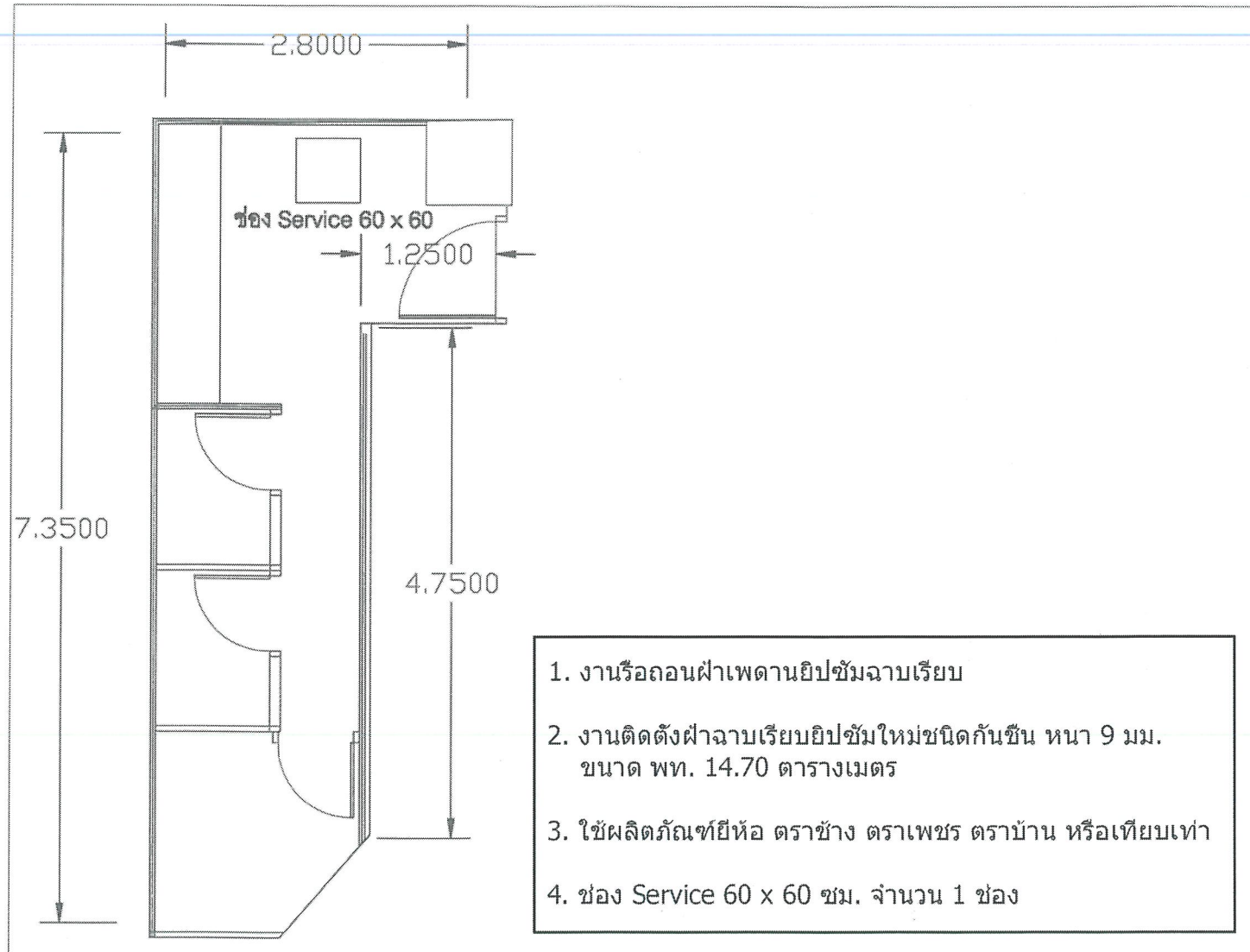

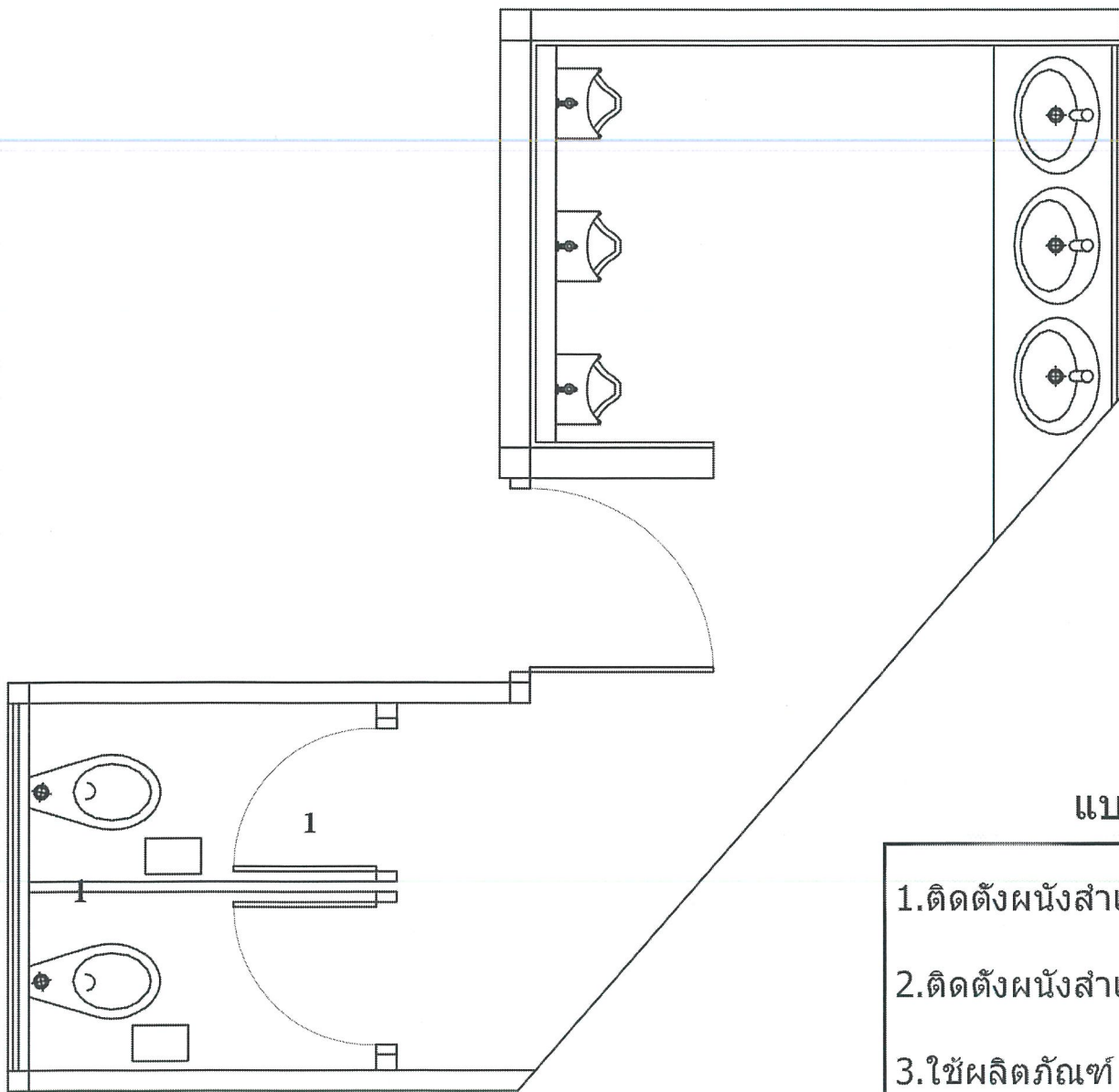

แบบติดตั้งผนังสำเร็จรูปห้องน้ำชายชั้น 22

1. ติดตั้งผนังสำเร็จรูป แบบเต็มห้อง จำนวน 1 ชุด
2. ติดตั้งผนังสำเร็จรูป แบบครึ่งห้อง จำนวน 1 ชุด
3. ใช้ผลิตภัณฑ์ Willy , Korex , Deccor หรือเทียบเท่า

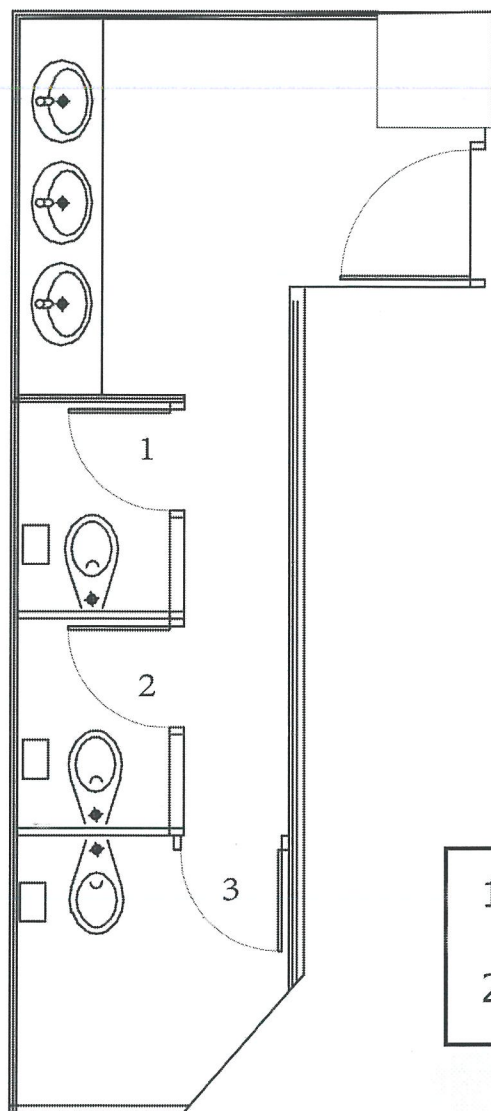

แบบติดตั้งผนังสำเร็จรูปห้องน้ำหญิงชั้น 22

1. ติดตั้งผนังสำเร็จรูป แบบครึ่งห้อง จำนวน 3 ชุด
2. ใช้ผลิตภัณฑ์ Willy , Korex , Deccor หรือเทียบเท่า

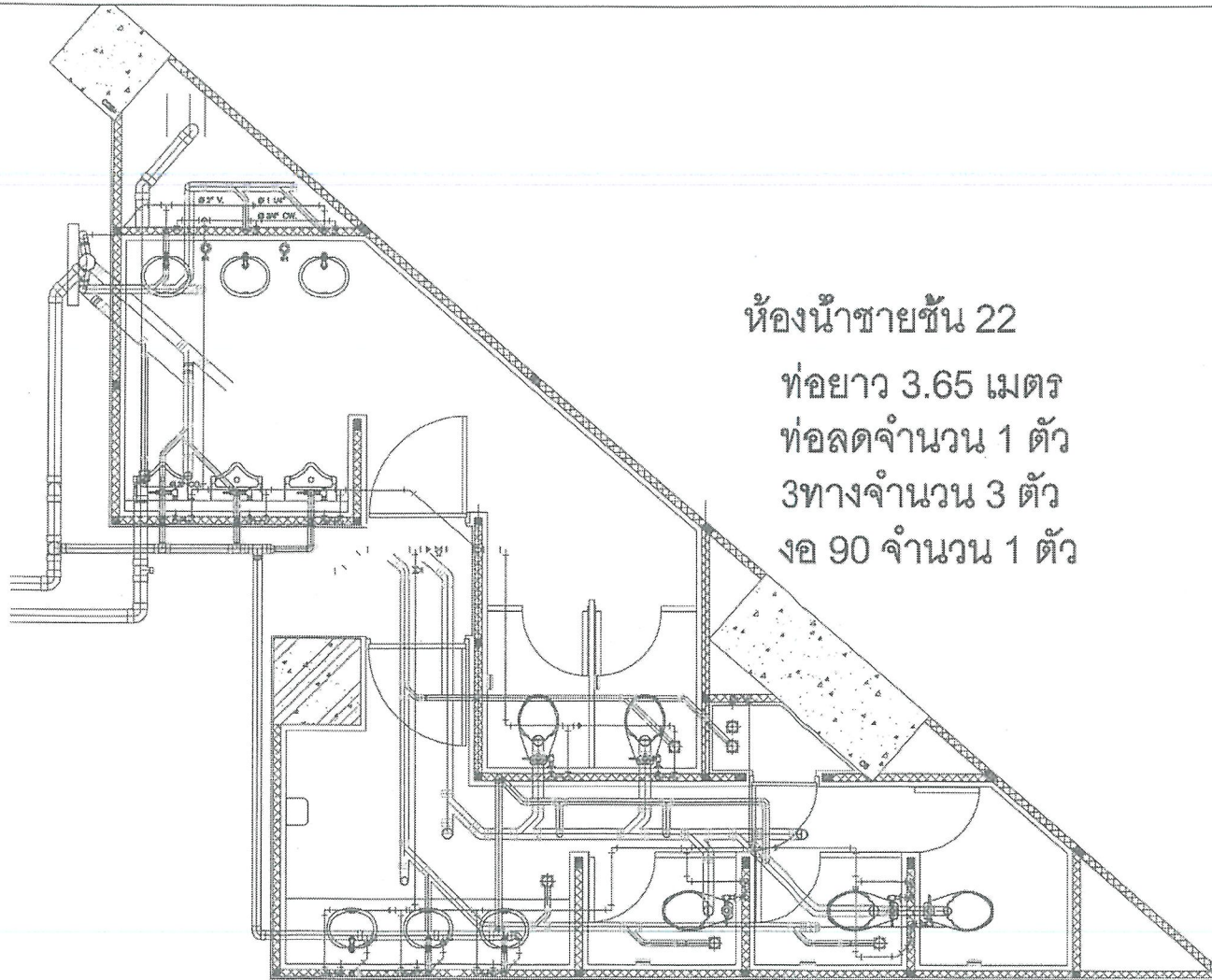

ห้องน้ำชายชั้น 22

ท่อยาว 3.65 เมตร

ท่อลดจำนวน 1 ตัว

3ทางจำนวน 3 ตัว

งอ 90 จำนวน 1 ตัว

| | | | | |
|-------------|-----------|-------------|-------------|-------------|
| ชื่อโครงการ | ชื่ออาคาร | ชื่อพื้นที่ | ชื่อพื้นที่ | ชื่อพื้นที่ |
| ชื่อโครงการ | ชื่ออาคาร | ชื่อพื้นที่ | ชื่อพื้นที่ | ชื่อพื้นที่ |
| ชื่อโครงการ | ชื่ออาคาร | ชื่อพื้นที่ | ชื่อพื้นที่ | ชื่อพื้นที่ |
| ชื่อโครงการ | ชื่ออาคาร | ชื่อพื้นที่ | ชื่อพื้นที่ | ชื่อพื้นที่ |
| ชื่อโครงการ | ชื่ออาคาร | ชื่อพื้นที่ | ชื่อพื้นที่ | ชื่อพื้นที่ |

| | | | | |
|-------------|-----------|-------------|-------------|-------------|
| ชื่อโครงการ | ชื่ออาคาร | ชื่อพื้นที่ | ชื่อพื้นที่ | ชื่อพื้นที่ |
| ชื่อโครงการ | ชื่ออาคาร | ชื่อพื้นที่ | ชื่อพื้นที่ | ชื่อพื้นที่ |
| ชื่อโครงการ | ชื่ออาคาร | ชื่อพื้นที่ | ชื่อพื้นที่ | ชื่อพื้นที่ |
| ชื่อโครงการ | ชื่ออาคาร | ชื่อพื้นที่ | ชื่อพื้นที่ | ชื่อพื้นที่ |
| ชื่อโครงการ | ชื่ออาคาร | ชื่อพื้นที่ | ชื่อพื้นที่ | ชื่อพื้นที่ |

BANGKOK CITY TOWER

ชื่อโครงการ

ชื่อพื้นที่

ชื่อพื้นที่

ชื่อพื้นที่

ชื่อพื้นที่

แบบเปลี่ยนหินแกรนิต,ติดตั้งกล่องทิชชู,กริว,ช่อง Service ห้องน้ำชายชั้น 22

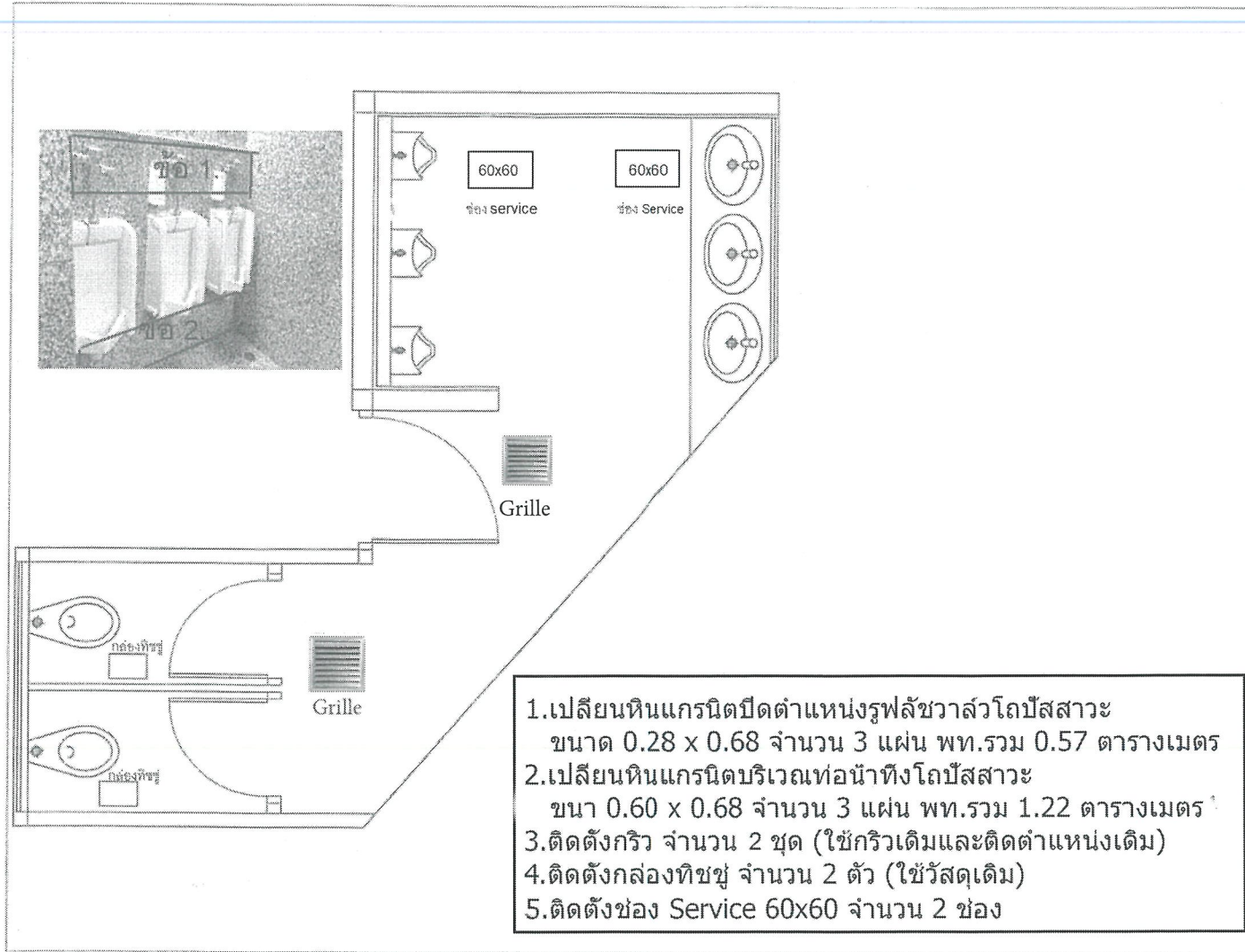

แบบติดตั้งกล่องทิชชู , กริว , ช่อง Service ห้องน้ำหญิงชั้น 22

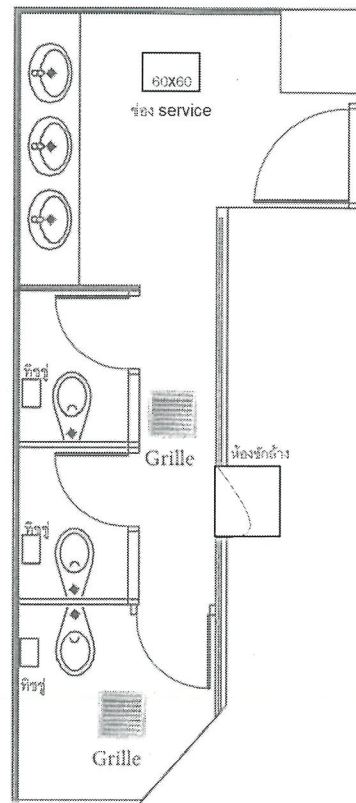

- 1.ติดตั้งกล่องทิชชู จำนวน 3 ชุด (ใช้วัสดุเดิม)
- 2.ติดตั้งกริว จำนวน 2 ชุด (ใช้วัสดุเดิมและตำแหน่งเดิม)
- 3.ติดตั้งช่อง Service 60 x 60 จำนวน 1 ช่อง

ห้องน้ำชาย ชั้น22

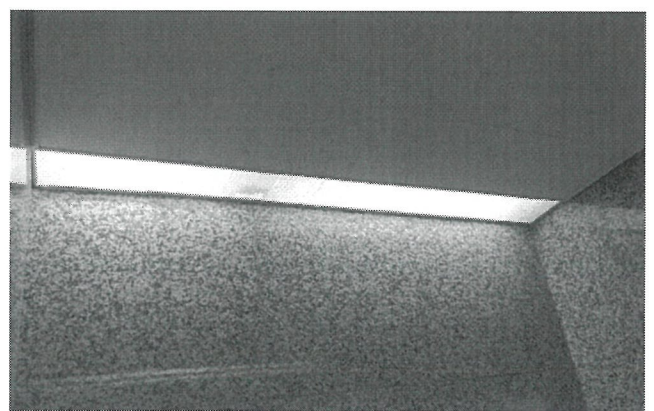
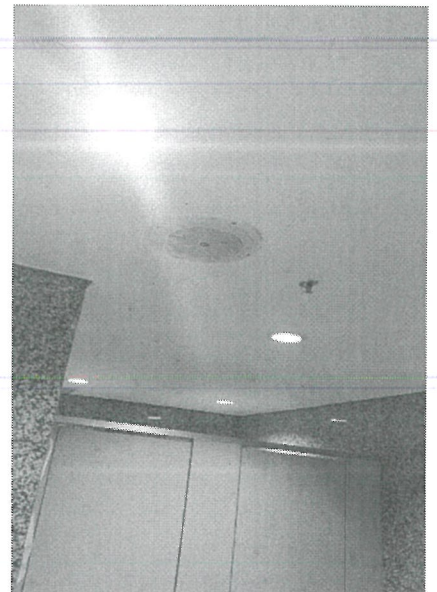

ห้องน้ำหญิง ชั้น22

